

Galatea-Galene

PM geofysiska undersökningar

Galatea-Galene kommer den 31 augusti att inleda de geofysiska undersökningarna i såväl vindparksområdet som i potentiella kabelkorridorer.

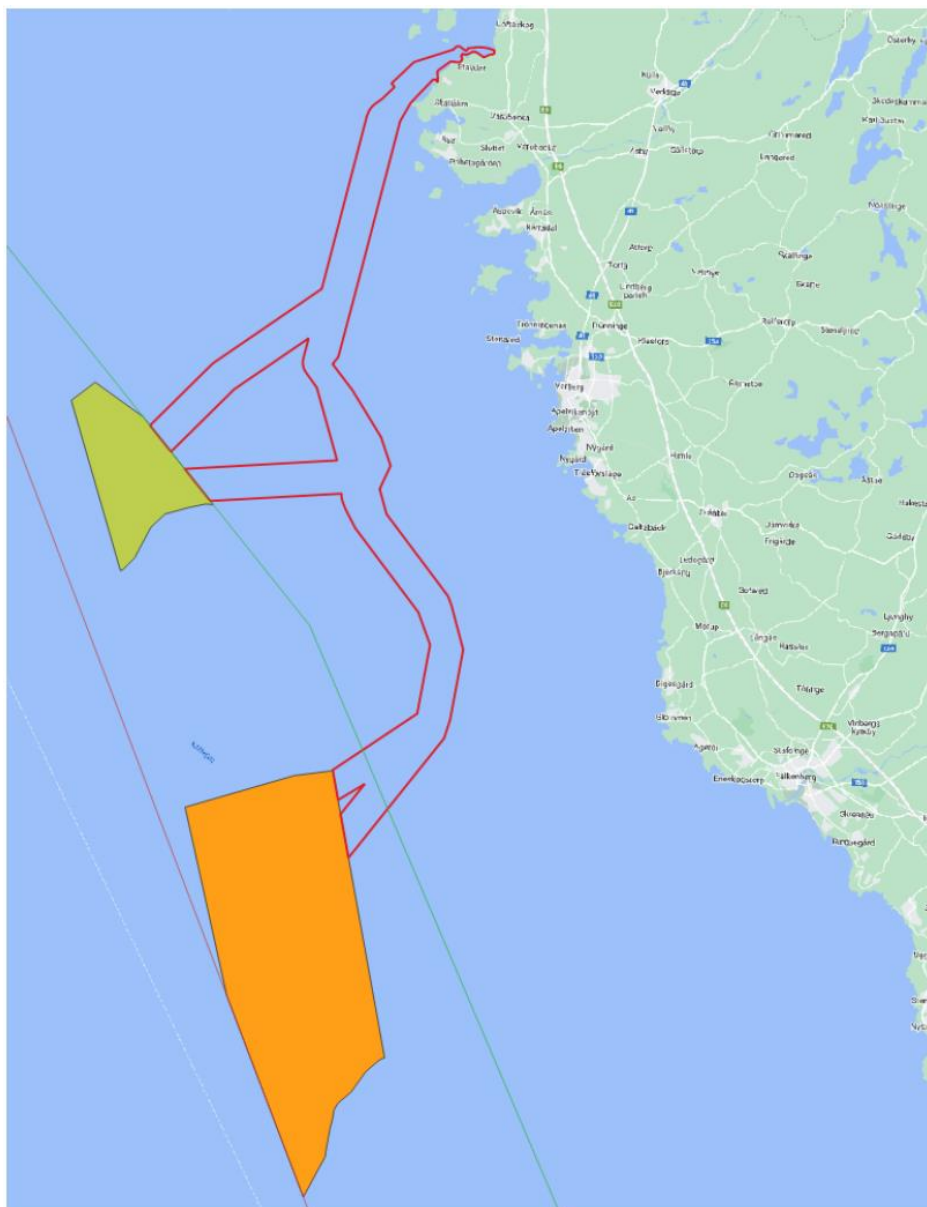

Geofysiska undersökningar kommer att genomföras i vindparksområdet och i potentiella kabelkorridorer.

Fältarbetet kan komma att pågå fram till mitten av oktober. Undersökningarna utförs av Clinton Marine Survey AB, Göteborg. Vid undersökningarna används fartygen M/V Northern Storm och M/V Northern Star. Vid undersökning framförs fartyget i en hastighet om 4–10 knop.



Kontaktuppgifter

OX2:s projektledare: Fredrik Wibling, 0702-80 99 78, fredrik.wibling@ox2.com

Clintons projektledare: Martin Wikmar, 0708- 79 90 20

M/V Northern Storm: Anrop MISA7, 031-301 11 32, om-northernstorm@clinton.se

M/V Northern Star: Anrop SF7275, 0738-08 29 02, om-northernstar@clinton.se

Lidköping 16 augusti 2022

Göran Loman

0705-49 36 10

goran.loman@bredband.net